



So finden Sie uns:

Abfahrt Flughafen auf der Maut-Autobahn NO 6 in Richtung **Athen**. Nach ca.7 km die erste Mautstation

Nach weiteren 20 km die **Ausfahrt 8** rechts abbiegen. Auf der rechten Spur in Richtung **Lamia** auf die **National Road No 1 / E75** abbiegen.

Auf der National Road No. 1 nach **Halkida (Chalkis)** gibt es noch 2 weitere Mautstellen je etwa 2,75€ zur Info: 5 km nach der ersten Mautstelle ein Mc Donalds und später ein Brückenrestaurant)

Bald nach der zweiten Mautstelle (Schimatari ca. 1 km) - Abfahrt nach **Halkida (Chalkidas)** nehmen.

Vor der Stadt geht es über die große Hängebrücke.

Nach der Brücke der Hauptstrasse geradeaus folgend über die Ampelkreuzung am Busbahnhof vorbei Richtung **EVIA NORD**.

Es folgt (zur Orientierung) ein römisches Aquädukt.

Die Straße weiter bis zur Ampel am Meer, dort rechts abbiegen. Richtung **Mantoudi**. (57 km)

Wieder zur Orientierung:

nach ca. 8 km gibt es auf der rechten Seite eine günstige Einkaufsmöglichkeit bei **Lidl**





Kurz nach **Nea Artaki** am griechischen Denkmal vor dem Ort **Psachna** - **an der Ampel links** der Vorfahrtsstrasse folgend über die Serpentina durch die Berge nach **Prokopi**.

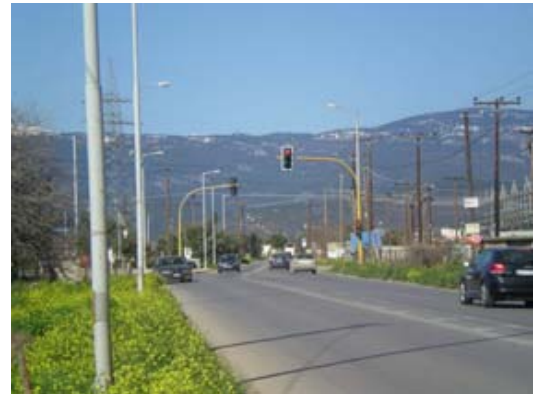

In **Prokopi** der rechts abknickenden Hauptstrasse nach **Madoudi** folgen. Nach ca. 11 km biegt die Strasse am Ortsrand von **Madoudi** an einer Tankstelle nach links ab.

Nach ca. 12 km (bei Kilometerstein **69**) biegt man nach rechts ab in Richtung **Angali-Beach**.



Etwa 200 m vor dem Meer, direkt am Ortseingang, die erste Strasse links vor einer Taverne einbiegen (Beschilderung: **Axladi**) - gerade aus - und mit viel Schwung die Bergstrasse hinauf.



Nach 600 m, am höchsten Punkt des Berges, haben Sie Ihr Ziel erreicht.

Gute Fahrt & wir freuen uns auf Sie!

Jürgen und Marianne Nicolai, Tel.: +30 697210 9355
GR - 34010 Agia Anna Beach